



PLATIGE IMAGE S.A.

JEDNOSTKOWY I SKONSOLIDOWANY RAPORT KWARTALNY

I KWARTAŁ 2015

OD 01.01.2015 DO 31.03.2015

WARSZAWA

13 MAJA 2015



PLAN PREZENTACJI

1. PODSUMOWANIE DZIAŁALNOŚCI W I KWARTALE 2015 ROKU	3
2. GRUPA KAPITAŁOWA	5
3. WYBRANE DANE SKONSOLIDOWANE	6
4. WYBRANE DANE JEDNOSTKOWE	9
5. ZAŁĄCZNIKI	12
• PODSTAWOWE INFORMACJE O SPÓŁCE	12
• PLATIGE IMAGE NA NEWCONNECT	13
• STRUKTURA AKCJONARIATU	14
• WŁADZE SPÓŁKI	15



PODSUMOWANIE DZIAŁALNOŚCI

W I KWARTALE 2015 ROKU

- Premiera nowego e-booka Jacka Dukaja „Starość aksolotla”, wydanego przez grupę Allegro, do którego Platige Image stworzyło całość oprawy graficznej, a także spot promujący nową powieść.

<https://vimeo.com/119228459>

- Zwycięstwo konsorcjum WXCA-Platige w konkursie na koncepcję polskiego pawilonu na wystawę EXPO 2015 w Mediolanie.
- Produkcja ceremonii otwarcia Finału Ligi Europy UEFA w Warszawie.

<http://www.uefa.com/uefaeuropaleague/news/newsid=2211290.html>

- Stworzenie spotu reklamującego nową, wiosenną ramówkę TVP2.

<https://vimeo.com/121359979>

- Kontynuacja prac nad ekranizacją książki Ryszarda Kapuścińskiego „Jeszcze dzień życia” przez Platige Films Sp. z o.o.

- Koprodukcja spotu dla fundacji „Dzieci Niczyje”.

<https://vimeo.com/122556436>

- „Ambition” zostało nominowane do nagrody ECU - The European Independend Film Festiwal w kategorii filmów krótkometrażowych.

<https://vimeo.com/109903713>

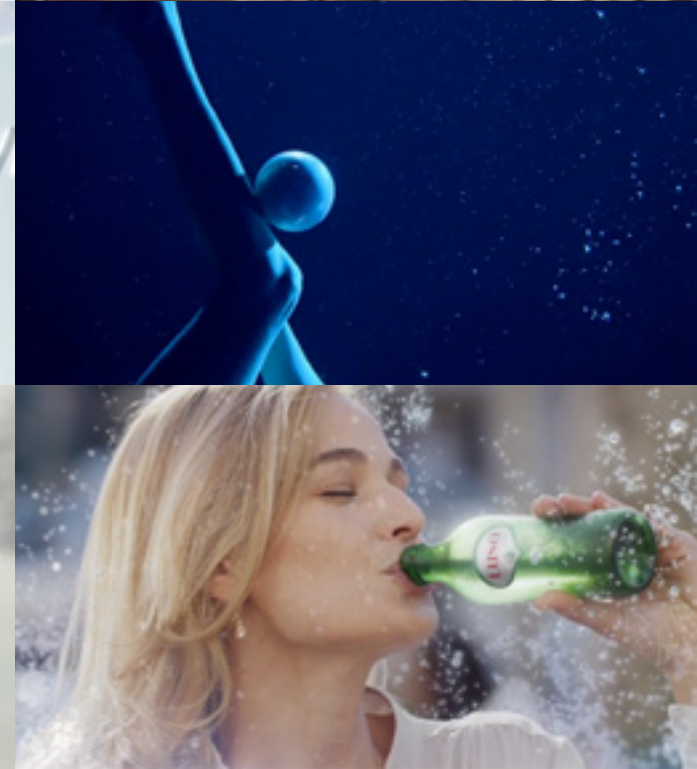
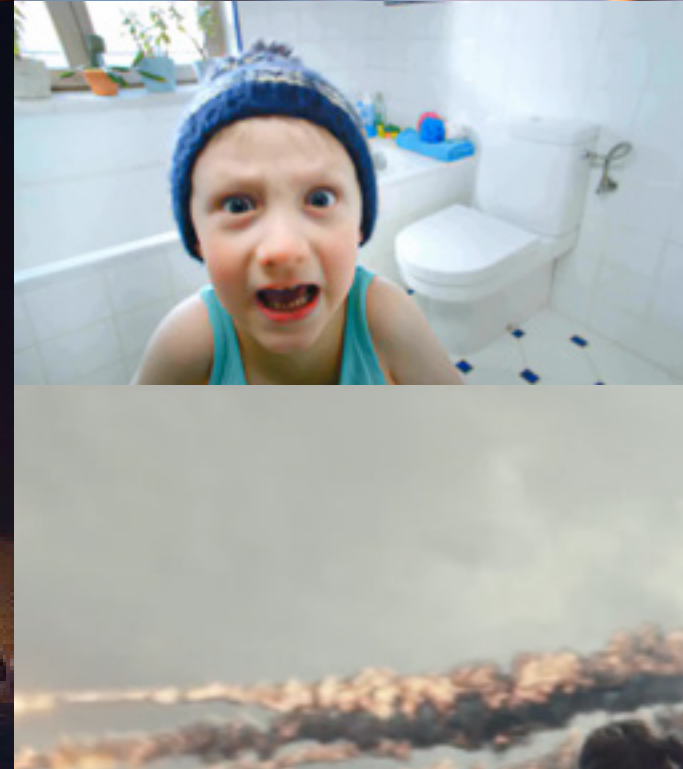



GRUPA KAPITAŁOWA

NA DZIEŃ SPORZĄDZENIA RAPORTU OKRESOWEGO SPÓŁKA TWORZY GRUPĘ KAPITAŁOWĄ, W SKŁAD KTÓREJ WCHODZĄ NASTĘPUJĄCE SPÓŁKI

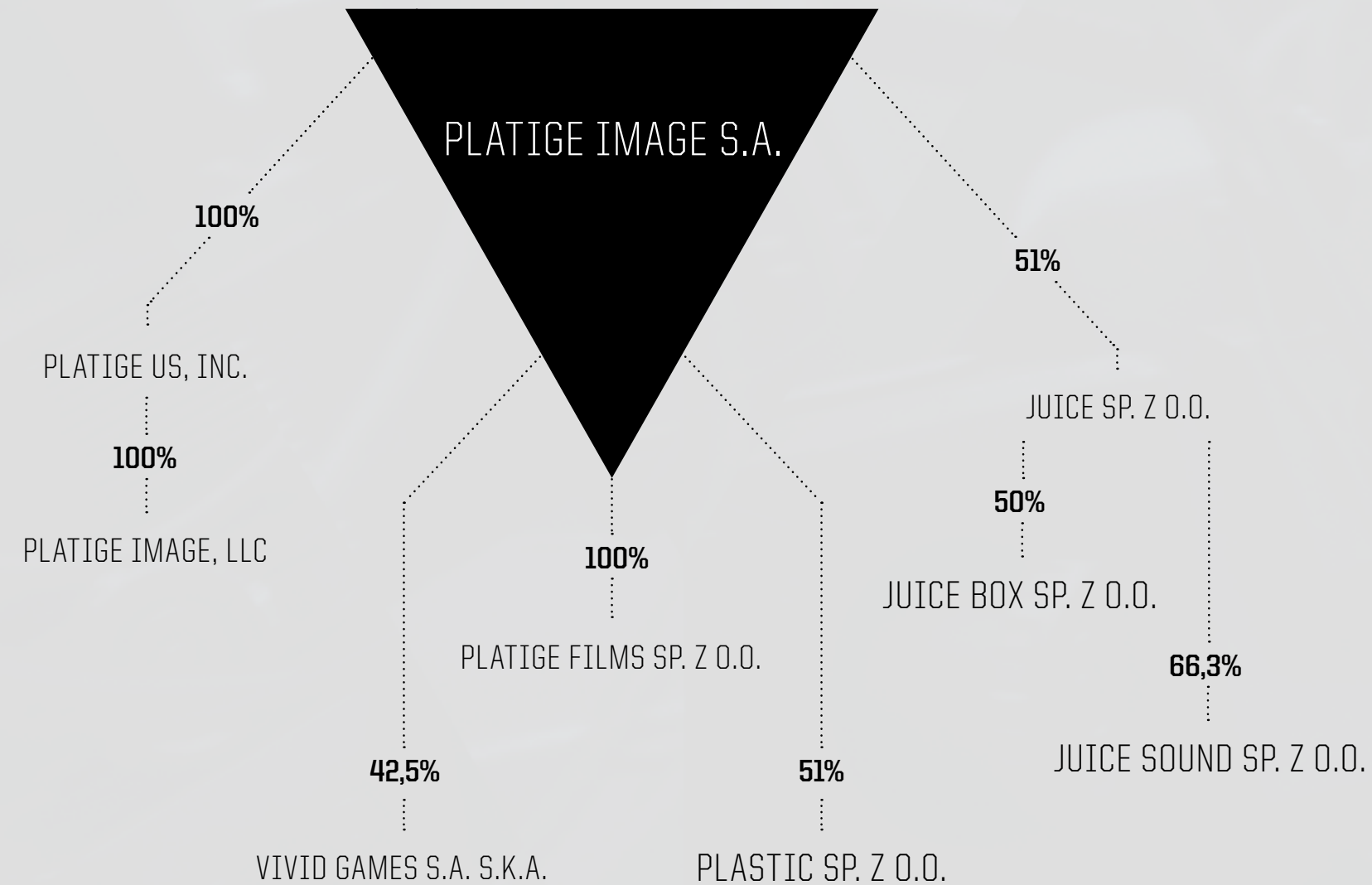



SKONSOLIDOWANY RACHUNEK ZYSKÓW I STRAT

WARIANT PORÓWNAWCZY

DANE W TYS. ZŁ

WYSZCZEGÓLNIENIE	KWARTALNIE I NARASTAJĄCO ZA OKRES	
	01.01.2015 R. - 31.03.2015 R.	01.01.2014 R. - 31.03.2014 R.
Przychody netto ze sprzedaży i zrównane z nimi	13 233	12 309
Koszty działalności operacyjnej	13 233	12 309
Zysk ze sprzedaży	378	-60
Pozostałe przychody operacyjne	348	16
Pozostałe koszty operacyjne	213	-
Zysk z działalności operacyjnej	513	-44
Przychody finansowe	327	50
Koszty finansowe	69	112
Zysk z działalności gospodarczej	771	-106
Odpis wartości firmy	-	28
Zysk brutto	771	-134
Podatek dochodowy	173	9
Zyski mniejszości	84	36
Zysk netto	514	-179



SKONSOLIDOWANY BILANS NA 31.03.2015 R.

DANE W TYS. ZŁ

AKTYWA	31.03.2015 R.	31.03.2014 R.
Aktywa trwałe	27 453	28 445
Wartości niematerialne i prawne	2 474	3 014
Rzeczowe aktywa trwałe	23 221	23 750
Pozostałe aktywa trwałe	1 758	1 681
Aktywa obrotowe	19 310	12 533
Należności krótkoterminowe i zapasy	10 682	7 682
Inwestycje krótkoterminowe	3 899	937
Krótkoterminowe rozliczenia międzyokresowe	4 729	3 914
Aktywa razem	46 763	40 978
PASYWA	31.03.2015 R.	31.03.2014 R.
Kapitał własny	23 138	22 687
Kapitały mniejszości	2 655	1 783
Zobowiązania i rezerwy na zobowiązania	20 970	16 508
Zobowiązania długoterminowe	7 138	8 691
Zobowiązania krótkoterminowe	9 718	7 371
Rezerwy na zobowiązania i rozliczenia międzyokresowe	4 114	446
Pasywa razem	46 763	40 978



SKONSOLIDOWANY RACHUNEK PRZEŁYWÓW PIENIĘŻNYCH

METODA POŚREDNIA

DANE W TYS. ZŁ

WYSZCZEGÓLNIENIE	KWARTALNIE I NARASTAJĄCO ZA OKRES	
	01.01.2015 R. - 31.03.2015 R.	01.01.2014 R. - 31.03.2014 R.
Przeływy pieniężne netto z działalności operacyjnej	1 136	-1 934
Przeływy pieniężne netto z działalności inwestycyjnej	-817	-259
Przeływy pieniężne netto z działalności finansowej	82	2 078
Przeływy pieniężne netto razem	401	-115
Środki pieniężne na początek okresu	3 364	1 052
Środki pieniężne na koniec okresu	3 765	937



JEDNOSTKOWY RACHUNEK ZYSKÓW I STRAT

WARIANT PORÓWNAWCZY

DANE W TYS. ZŁ

	KWARTALNIE I NARASTAJĄCO ZA OKRES	
	01.01.2015 R. - 31.03.2015 R.	01.01.2014 R. - 31.03.2014 R.
Przychody ze sprzedaży i zrównane z nimi	11 150	10 290
Koszty działalności operacyjnej	10 783	10 381
Zysk ze sprzedaży	367	-91
Pozostałe przychody operacyjne	347	16
Pozostałe koszty operacyjne	63	-
Zysk z działalności operacyjnej	651	-75
Przychody finansowe	177	43
Koszty finansowe	63	110
Zysk z działalności gospodarczej	765	-142
Podatek dochodowy	-	9
Zysk netto	448	-151



JEDNOSTKOWY BILANS NA 31.03.2015 R.

DANE W TYS. ZŁ

AKTYWA	31.03.2015 R.	31.03.2014 R.
Aktywa trwałe	30 760	30 495
Wartości niematerialne i prawne	311	772
Rzeczowe aktywa trwałe	23 002	23 582
Pozostałe aktywa trwałe		
Aktywa obrotowe	13 694	11 004
Należności krótkoterminowe i zapasy		
Inwestycje krótkoterminowe	2 505	140
Krótkoterminowe rozliczenia międzyokresowe	4 296	3 238
Aktywa razem	44 454	41 499
PASYWA	31.03.2015 R.	31.03.2014 R.
Kapitał własny	24 253	23 114
Zobowiązania i rezerwy na zobowiązania	20 201	18 385
Zobowiązania długoterminowe	7 138	8 691
Zobowiązania krótkoterminowe	11 218	9 332
Rezerwy na zobowiązania i rozliczenia międzyokresowe		
Pasywa razem	44 454	41 499



JEDNOSTKOWY RACHUNEK PRZEPŁYWÓW PIENIEŻNYCH

METODA POŚREDNIA

DANE W TYS. ZŁ

	KWARTALNIE I NARASTAJĄCO ZA OKRES	
	01.01.2015 R. - 31.03.2015 R.	01.01.2014 R. - 31.03.2014 R.
Przepływy pieniężne netto z działalności operacyjnej	1 510	-2 158
Przepływy pieniężne netto z działalności inwestycyjnej	-859	-230
Przepływy pieniężne netto z działalności finansowej	82	1 937
Przepływy pieniężne netto razem	733	-451
Środki pieniężne na początek okresu	1 532	489
Środki pieniężne na koniec okresu	2 265	40



PODSTAWOWE INFORMACJE O SPÓŁCE

PLATIGE IMAGE TO JEDNO Z NAJWIĘKSZYCH W POLSCE I EUROPIE ŚRODKOWEJ STUDIO SPECJALIZUJĄCE SIĘ W TWORZENIU GRAFIKI KOMPUTEROWEJ, ANIMACJI 3D, REALIZACJI CYFROWYCH EFEKTÓW SPECJALNYCH ORAZ KOMPOZYCJI OBRAZU NA POTRZEBY PRODUKCJI REKLAMOWYCH I FABULARNYCH.

Studio ma na swoim koncie ponad 200 nagród i wyróżnień, a krótkometrażowe animacje czterokrotnie zapewniły Platige Image główną nagrodę na festiwalu SIGGRAPH oraz nagrodę Brytyjskiej Akademii Filmowej i Telewizyjnej (BAFTA). Platige Image otrzymało nominację do Oscara oraz było nominowane do Złotej Palmy w Cannes i Złotych Lwów na festiwalu filmowym Wenecji. Od 15 lat łączy unikalne know-how wynikające z umiejętności i kompetencji zespołu ponad 150 reżyserów, art directorów, grafików i producentów, z biznesowymi wymaganiami rynku.

Ważnym elementem działalności Spółki jest produkcja autorskich filmów animowanych i projektów specjalnych. To właśnie dzięki takim projektom jak kampania Move Your Imagination, filmy „Katedra” i „Paths of Hate” czy stereoskopowa rekonstrukcja obrazu „Bitwa pod Grunwaldem” Jana Matejki studio stało się rozpoznawalne zarówno w mediach branżowych, jak i ogólnotematycznych. Silna marka Platige Image przyciąga klientów z całego świata, dlatego jej kształtowanie i utrwalanie jest dla Spółki najważniejszą częścią strategii marketingowej.

DANE ADRESOWE

FIRMA	PLATIGE IMAGE S.A.
ADRES SIEDZIBY	02-634 WARSZAWA, UL RACŁAWICKA 99
TELEFON	(48) 22 844 64 74
FAX	(48) 22 898 29 01
ADRES STRONY INTERNETOWEJ	inwestor.platige.com
ADRES E-MAIL	ir@platige.com
KRS	0000389414
REGON	142983580
NIP	524 20 14 184



PLATIGE IMAGE NA NEWCONNECT

PARAMETRY OFERTY

WARTOŚĆ EMISJI	4 770 000 PLN
WIELKOŚĆ OFERTY	300 000 akcji serii E udział 9,54% w kapitale zakładowym, 5,83% w łącznej liczbie głosów
CENA EMISYJNA	15,90 PLN
WARTOŚĆ PLATIGE IMAGE wg ceny emisyjnej	50 005 500 PLN
KURS OTWARCIA NA DEBIUCIE	21,00 PLN (+32,1%)

KURS AKCJI - OSTATNIE 12 MIESIĘCY

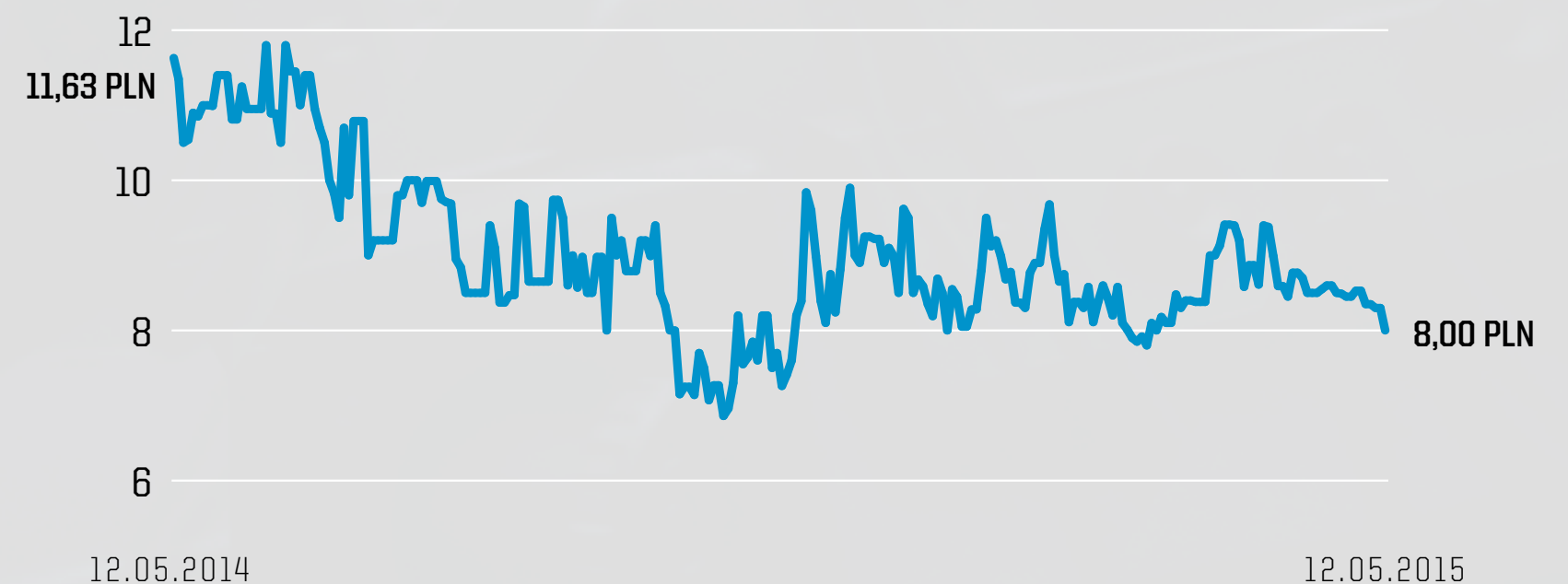



STRUKTURA AKCJONARIATU

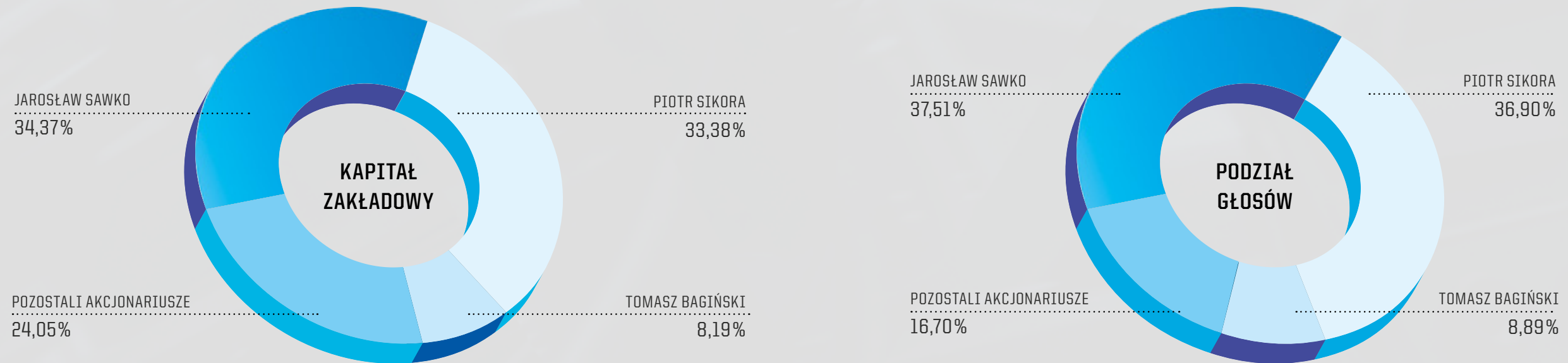

AKCJONARIUSZ	ŁĄCZNA ILOŚĆ POSIADANYCH AKCJI	ŁĄCZNA LICZBA POSIADANYCH GŁOSÓW	UDZIAŁ W KAPITALE ZAKŁADOWYM	UDZIAŁ W OGÓLNEJ LICZBIE GŁOSÓW
Jarosław Sawko	1 094 000	1 944 000	34,37%	37,51%
Piotr Sikora	1 062 500	1 912 500	33,38%	36,90%
Tomasz Bagiński	260 736	460 736	8,19%	8,89%
Pozostali akcjonariusze	765 621	865 621	24,05%	16,70%
Razem	3 182 857	5 182 857	100,00%	100,00%



WŁADZE SPÓŁKI

ZARZĄD

WICEPREZES ZARZĄDU	JAROSŁAW SAWKO
---------------------------	----------------

WICEPREZES ZARZĄDU	PIOTR SIKORA
---------------------------	--------------

CZŁONEK ZARZĄDU	ARKADIUSZ DORYNEK
------------------------	-------------------

RADA NADZORCZA

PRZEWODNICZĄCY RADY NADZORCZEJ	TOMASZ BAGIŃSKI
---------------------------------------	-----------------

WICEPRZEWODNICZĄCY RADY NADZORCZEJ	DR ANDRZEJ MALEC
---	------------------

SEKRETARZ RADY NADZORCZEJ	MAGDALENA DORYNEK
----------------------------------	-------------------

CZŁONEK RADY NADZORCZEJ	MAŁGORZATA NOWOSIELSKA-SAWKO
--------------------------------	------------------------------

CZŁONEK RADY NADZORCZEJ	ANNA SIKORA
--------------------------------	-------------



DZIĘKUJEMY ZA UWAGĘ